

Térreo - Executivo
ESCALA 1:100

1º Pav - Executivo
ESCALA 1:100

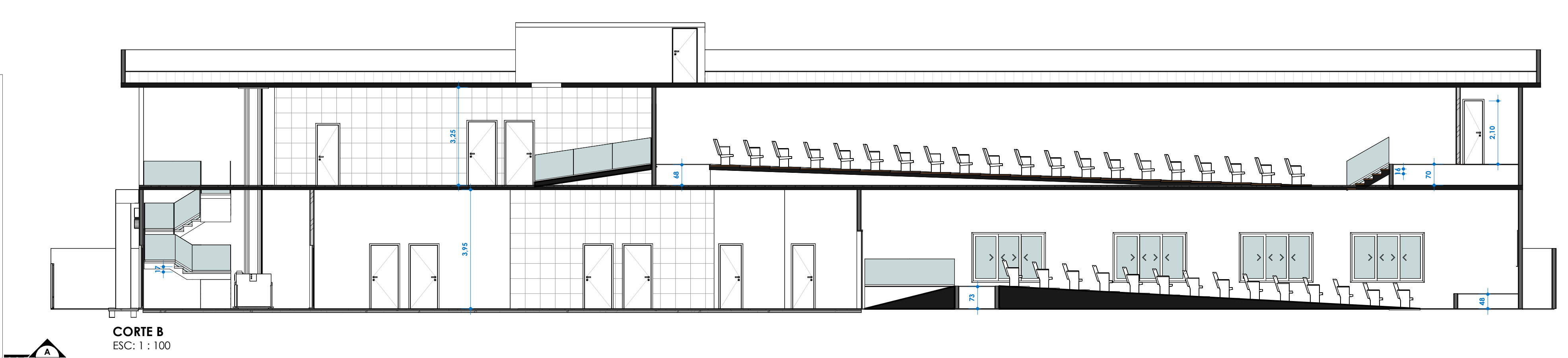

CORTE B
ESC: 1:100

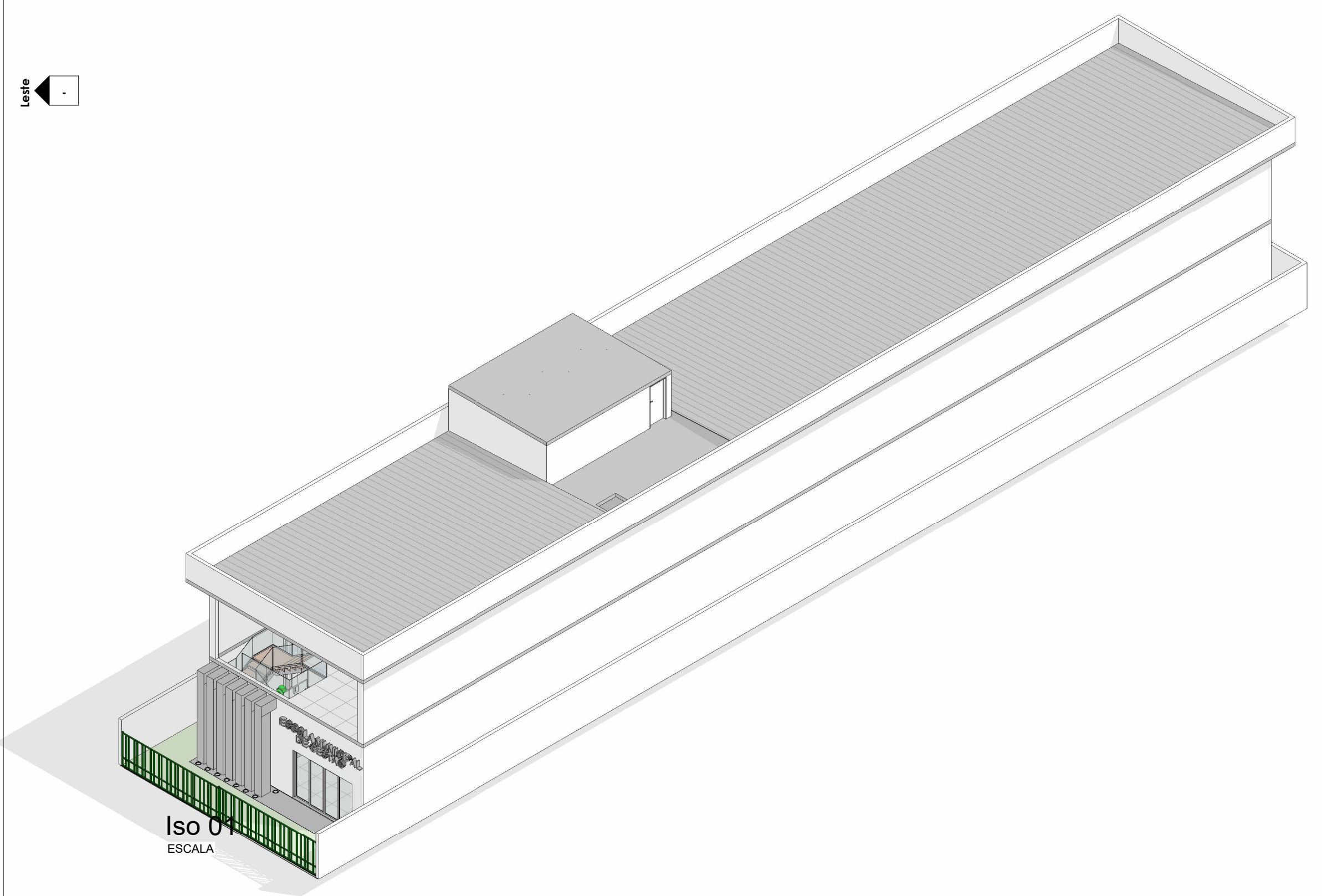

ISO 0
ESCALA



CORTE A
ESC: 1:100

Tabela de Ambiente				
Nome	Piso	Forro	Área	
Térreo				
CIRCULAÇÃO	Piso Porcelanato Acetinado 80x80	Em Gesso RU	36,17 m²	
COPA	Piso Porcelanato Acetinado 80x80	Em Gesso RU	12,17 m²	
DEPÓSITO	Piso Porcelanato Acetinado 80x80	Em Gesso RU	12,03 m²	
DIREÇÃO	Piso Porcelanato Acetinado 80x80	Em Gesso RU	15,50 m²	
RECEPÇÃO	Piso Porcelanato Acetinado 80x80	Em Gesso RU	41,16 m²	
SALA DE AULA	Piso Porcelanato Acetinado 80x80	Em Gesso RU	162,84 m²	
SALA DOS PROFESSORES	Piso Porcelanato Acetinado 80x80	Em Gesso RU	18,21 m²	
WC. FEM.	Piso Porcelanato Acetinado 80x80	Em Gesso RU	16,28 m²	
WC. MASC.	Piso Porcelanato Acetinado 80x80	Em Gesso RU	18,02 m²	
Y*Pav.				
AUDITÓRIO	Piso do tipo carpete	Em Gesso RU	181,58 m²	
COPA	Piso Porcelanato Acetinado 80x80	Em Gesso RU	6,79 m²	
Lounge	Piso Porcelanato Acetinado 80x80	Em Gesso RU	95,66 m²	
Palco Auditório				
PALCO	Piso vinílico de madeira	Em Gesso RU	3,17 m²	

Tabela de Telhadas - Área				
Marca de tipo	Descrição	Área	Custo	Total
TF	Telhado de telha de aço galvanizado	351,75 m²	0,00	0,00
		351,75 m²		0,00

Tabela de Janelas - Área							
Cód.	Quant. de	Largura	Altura	Área	Descrição	Custo	Total
C38	4	80 cm	80 cm	0,64 m²	janela de Correr	0,00	0,00
J26	2	120 cm	60 cm	0,72 m²	janela de Correr	0,00	0,00
J59	6	240 cm	160 cm	3,84 m²	janela de Correr	0,00	0,00
	12						0,00

Tabela de Portas - Área							
Cód.	Quant.	Largura	Altura	Área	Descrição	Custo	Total
C14	2	294 cm	204 cm	6,00 m²	Porta decorer de Blindex com abanimento em alumínio preto, com 4 folhas	0,00	0,00
C29	1	114 cm	204 cm	2,33 m²	Porta de Correr de 1 Folha	0,00	0,00
C30	1	120 cm	237 cm	3,86 m²	Porta de Madeira com uma folha de correr	0,00	0,00
C31	1	80 cm	180 cm	1,44 m²	Porta de Madeira com uma folha de abrir	0,00	0,00
P01	6	90 cm	210 cm	1,89 m²	Porta de Madeira com uma folha de abrir	0,00	0,00
P03	3	70 cm	210 cm	1,47 m²	Porta de Madeira com uma folha de abrir	0,00	0,00
P04	1	60 cm	210 cm	1,26 m²	Porta de Madeira com uma folha de abrir	0,00	0,00
	15						0,00

Tabela de Paredes - Área				
Cód.	Descrição	Área	Custo	Total
IC	Parede externa e = 13 cm; Acabamento (Pintura) + Alvenaria + Acabamento (Massa corrida e pintura)	734,71 m²	0,00	0,00
IC	Parede de drywall	90,91 m²	0,00	0,00
I13-P	Parede interna e = 13 cm; Acabamento (Porcelanato) + Alvenaria + Acabamento (Massa corrida e pintura)	34,53 m²	0,00	0,00
I13+P	Parede interna e = 13 cm; Acabamento (Porcelanato) + Alvenaria + Acabamento (Massa corrida e pintura)	222,82 m²	0,00	0,00
I15	Parede interna e = 15 cm; Acabamento (Massa corrida e pintura) + Alvenaria + Acabamento (Massa corrida e pintura)	334,06 m²	0,00	0,00
		1417,04 m²		0,00

Tabela de Paredes - Acabamentos aproximado				
Descrição	Área	Custo	Total	
Cerâmica branca 50x50cm	291,93 m²	0,00	0,00	
Alvenaria assentada em tijolo "de pé" - 55/m² - c/ argamassa 1:4	1326,24 m²	0,00	0,00	
Chapisco e emboço papilado	2652,35 m²	0,00	0,00	
Placa de gesso p/ parede (Drywall)	181,83 m²	0,00	0,00	
Massa corrida c/ acabamento de pintura	1660,24 m²	0,00	0,00	
Estrutura interna da parede de drywall p/ fixação das placas	90,91 m²	0,00	0,00	
Pintura sobre face da parede	734,71 m²	0,00	0,00	
	6936,42 m²			

Quadro de Áreas		
Área do Terreno	500,00m²
Área do Terreo	364,56m²
Área do 1º pav	364,56m²
Área Total Construída	729,12m²
Taxa de Ocupação	72,91%

Quadro de Revisões		
Rev 00	Emissão Inicial	24-07-2023

	PREFEITURA MUNICIPAL DE IGUAÇU GRANDE Escola de Gestão PROJETO ARQUITETÔNICO	
	CONTRATANTE: PREFEITURA MUNICIPAL DE IGUAÇU GRANDE	PRANCHA: DATA: 2023
CONTRATANTE: MXL DOS LAGOS CONSTRUÇÕES E URBANIZAÇÕES CNPJ: 37.056.004/0001-00	ESCALA: INDICADA	
ASSUNTO: PROJETO ARQUITETÔNICO	ASSINATURA:	
RESPONSÁVEL TÉCNICO CONTRATANTE: PREFEITURA MUNICIPAL DE IGUAÇU GRANDE	ASSINATURA:	
RESPONSÁVEL TÉCNICO CONTRATADA:	ASSINATURA:	